아세안 이민자의 본국 사회발전 기여
프로젝트 결과보고 세미나

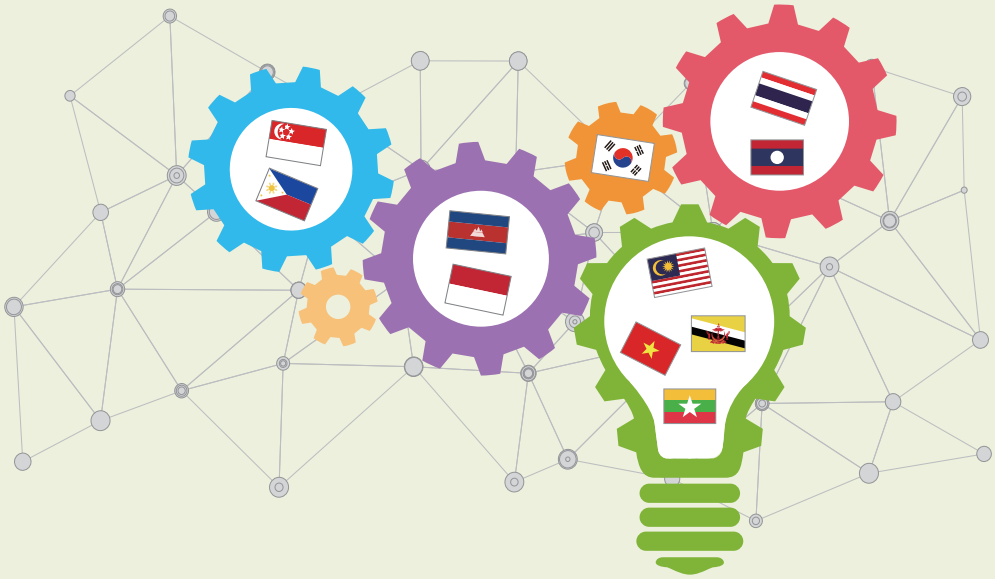

1 행사 개요

- 행 사 명 아세안 이민자의 본국 사회발전 프로젝트 결과보고 세미나
- 일 시 2017. 2. 9.(목) 13:00~17:40
- 장 소 IOM이민정책연구원 8층 대회의실
- 초 청 자 이민 및 개발 관련 학자, 학생, 민간단체, 공무원, 언론 등
- 후 원 한-ASEAN 협력기금
- 협력기관 창원대학교 글로벌다문화사회전문인력양성사업단

2 주요 세션

▶ **세션 I (이민자 역량강화와 교육봉사)**

① 발표1 : 귀환한 여성 이주노동자와 자녀를 지원하는 NGO활동(필리핀)
② 발표2 : 문화다양성이해교육 : 국내체류 미얀마 노동자 사례 중심(미얀마)
③ 발표3 : 기업가정신을 통한 청년역량강화(필리핀)

▶ **세션 II (전문지식과 기술전수)**

① 발표1 : 한국문화 소개 및 한국 뿌리기술(금형/용접) 현지 기술봉사(베트남)
② 발표2 : 문화와 예술을 통한 Tondo지역 도시재생프로젝트(필리핀)
③ 발표3 : 태국전통가옥 보수와 보전에 관한 연구(태국)
④ 발표4 : 콩재배 기술 전수를 통한 건강 및 사회경제 발전 기여(필리핀)

3 프로그램

시 간	내 용	발표자
13:00–13:15	등록	
13:15–13:20	환영사	정기선 원장(IOM이민정책연구원)
13:20–13:30	이민자 프로젝트 공모사업의 개요 및 추진경과 발표	조영희 박사(IOM이민정책연구원)
세션 1 결혼이민자 : 이민자 역량강화와 교육봉사		
13:30–13:50	발표1 : 귀환한 여성 이주노동자와 자녀를 지원하는 NGO활동	베가라 마리아 제네비에
13:50–14:10	발표2 : 문화다양성이해교육: 국내체류 미얀마 노동자 사례 중심	이주희, 김태희
14:10–14:30	발표3 : 기업가정신을 통한 청년역량강화	셜린 멘도자
14:30–15:00	전문가토론 / 전체토론 1. 유경미 팀장(수원시외국인복지센터) 2. 오경석 소장(경기도인권지원센터)	
15:00–15:20	휴식	
세션 2 유학생 : 전문지식과 기술전수		
15:20–15:40	발표1 : 한국문화 소개 및 한국 뿌리기술(금형/용접) 현지 기술봉사	찬쮜낫, 응웬민담
15:40–16:00	발표2 : 문화와 예술을 통한 Tondo지역 도시재생프로젝트	데이비드 에스구에라
16:20–16:40	발표3 : 태국전통가옥 보수와 보전에 관한 연구	프랏 틴랏
16:40–17:00	발표4 : 콩재배 기술 전수를 통한 건강 및 사회경제 발전 기여	그레이스 페르코헬레스 아브리스 노마 에스피노사 와미날
17:00–17:30	전문가토론 / 전체토론 1. 정영태 교수(인하대학교) 2. 최문정 사무관(법무부 출입국외국인정책본부)	
17:30–17:40	세미나 정리 및 기념사진	

※ 세부 일정 및 내용은 사정에 따라 변동될 수 있음

오시는 길

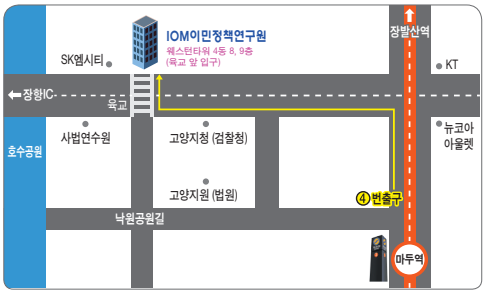

◆ 주소 : 경기도 고양시 일산동구 정발산로 24
웨스턴타워 4동 8, 9층(육교 앞 입구) 우편번호 : 10403

◆ TEL : (061) 330-2600 FAX : 031-920-5660

대중교통 이용시

▶ **전철이용시 3호선**

3호선 (마두역)

4번 출구(마두역 버스 정류장에서 하차/도보4~5분)

▶ **버스이용시**

좌석버스

서울역, 광화문 쪽에서 1000번, 2000번 등

광역급행버스

서울역에서 M7106번, 강남역에서 M7412번

(마두역 버스 정류장에서 하차/도보4~5분)

▶ **자동차로 오실 경우**

네비게이션 '웨스턴돔' 또는 주소를 입력하세요.

※ B동 주차장으로 오시기 바랍니다.

강변북로–자유로–장항IC–장항지하차도 진입 후 600m 직진–뉴코아백화점 사거리에서 유턴 후 첫 번째 골목에서 우회전–왼편 웨스턴돔 B동 주차장으로 진입

웨스턴돔 B동 주차장 지하2층 가28,29구역 부근(엘리베이터 20,21호기)을 이용하시면 바로 연결됩니다.

IOM • OIM

IOM이민정책연구원

IOM Migration Research & Training Centre

IOM • MRTC